



COMUNE DI BUTTIGLIERA ALTA

PROVINCIA DI TORINO
Via Reano, 3 – CAP 10090 – P. IVAC.F 03901620017 - TEL. 0119329340
FAX 0119329349 – E-mail: sindaco@comune.buttiglieraalta.to.it

SEGRETERIA DEL SINDACO

Prot. 1475

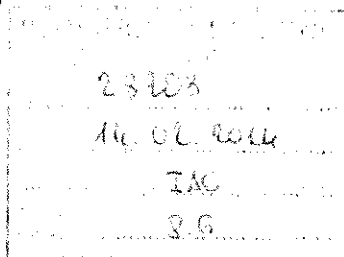

Egr. Arch. Paolo Foietta
Dir. Area Territorio Ambiente
Provincia di Torino
Corso Inghilterra n. 7
10138 TORINO

**OGGETTO: RICOLLOCAZIONE DELLA PISTA "GUIDA SICURA" DA SUSÀ A BUTTIGLIERA ALTA.
TRASMISSIONE DI PROPOSTA DI CANDIDATURA.**

Con la presente si allega la memoria presentata in Osservatorio Torino Leone nel corso della riunione n. 85 del 5 febbraio u.s. che illustra, sia pur sinteticamente, la proposta di ricollocazione dell'attuale pista Guida Sicura a Susa, in un'area di Buttigliera Alta già destinata a pista Supermotard.

Si chiede cortesemente che detta proposta, già valutata in sede di Osservatorio, venga considerata nell'esposizione del parere di competenza della Provincia in seno alla prossima Conferenza dei Servizi regionale.

Si coglie l'occasione per porgere i nostri migliori saluti

Buttigliera Alta, 13 febbraio 2014

IL SINDACO
Paolo RUZZOLA

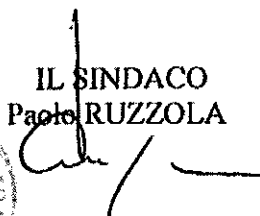



Comune di Buttigliera Alta (TO)



PISTA DI GUIDA SICURA A FERRIERA (BUTTIGLIERA ALTA)

***Osservatorio Torino Lione
Riunione n. 85 del 5 febbraio 2014***

Impedimento termofonale a Pisa Superiore e Rosso



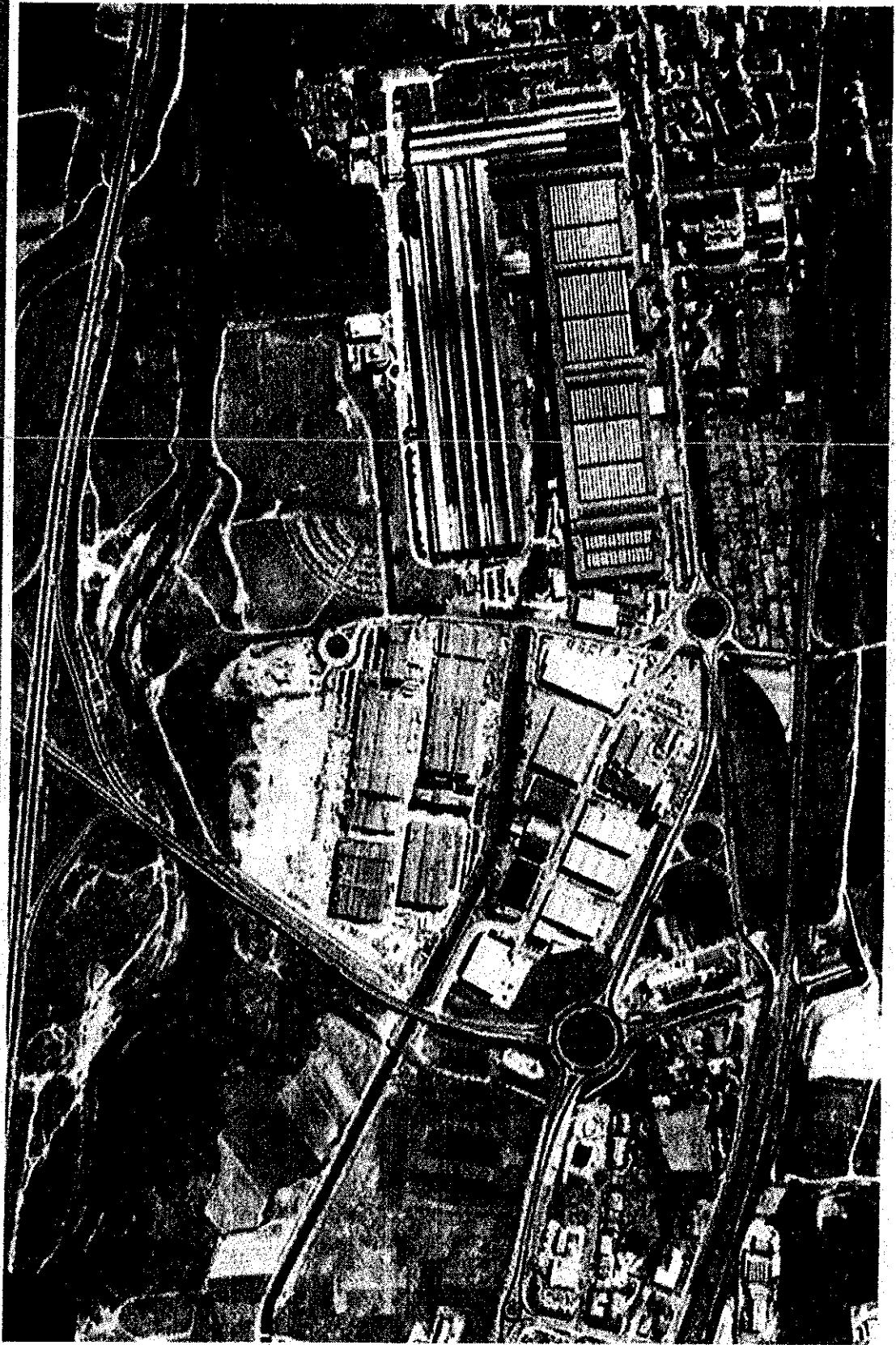

L'area è compresa fra la Dora a nord e la zona industriale

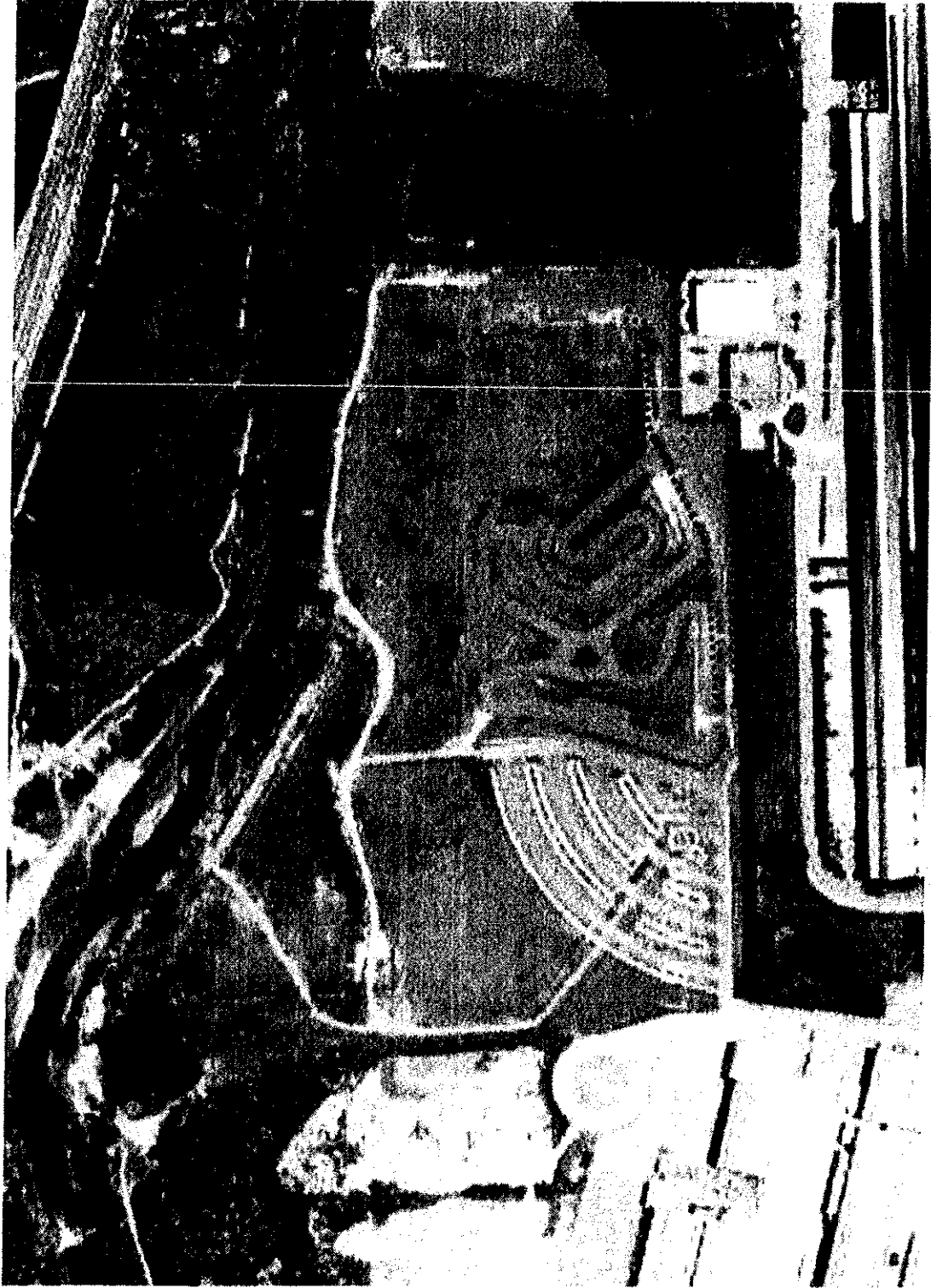

Planimetria catastale dell'area nel Comune di Barfigliera Alfa

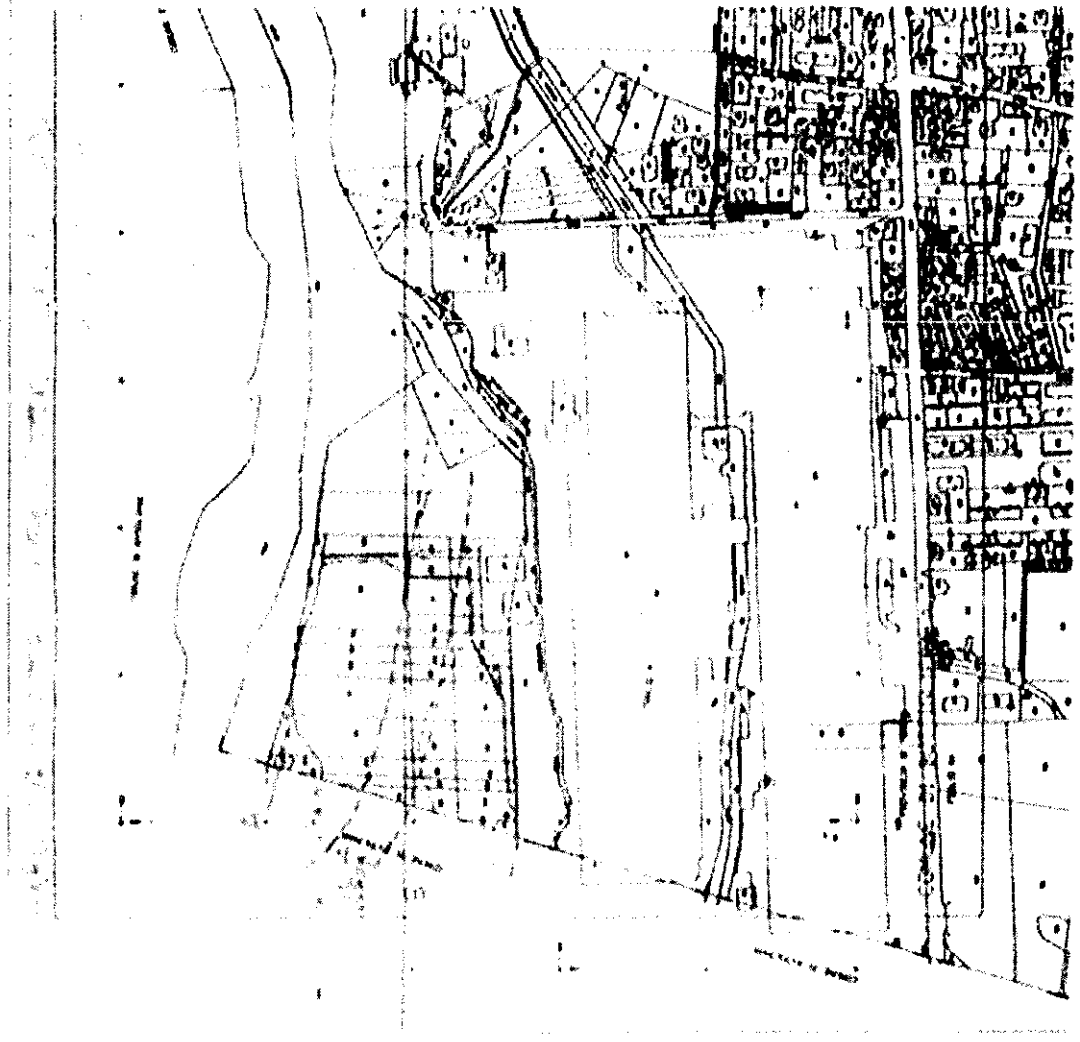

Dalla relazione tecnica del progetto "Innovazione Ambientale"

MINISTERO DELL'AMBIENTE, DEL TERRITORIO E DEL TURISMO
DIREZIONE REGIONALE DEL TERRITORIO, DELL'AMBIENTE E DEL TURISMO
REGIONE LIGURIA
PROVINCIA DI GENOVA
CANTIERE DI LAVORO
CANTIERE DI LAVORO
CANTIERE DI LAVORO

MINISTERO DELL'AMBIENTE, DEL TERRITORIO E DEL TURISMO
DIREZIONE REGIONALE DEL TERRITORIO, DELL'AMBIENTE E DEL TURISMO
REGIONE LIGURIA
PROVINCIA DI GENOVA
CANTIERE DI LAVORO
CANTIERE DI LAVORO
CANTIERE DI LAVORO

1. **Area di Destinazione**
L'area di destinazione è situata in un'area di interesse ambientale, con caratteristiche di alta qualità paesaggistica e ambientale.

2. **Area di Destinazione**
L'area di destinazione è situata in un'area di interesse ambientale, con caratteristiche di alta qualità paesaggistica e ambientale.

3. **Area di Destinazione**
L'area di destinazione è situata in un'area di interesse ambientale, con caratteristiche di alta qualità paesaggistica e ambientale.

4. **Area di Destinazione**
L'area di destinazione è situata in un'area di interesse ambientale, con caratteristiche di alta qualità paesaggistica e ambientale.

5. **Area di Destinazione**
L'area di destinazione è situata in un'area di interesse ambientale, con caratteristiche di alta qualità paesaggistica e ambientale.

6. **Area di Destinazione**
L'area di destinazione è situata in un'area di interesse ambientale, con caratteristiche di alta qualità paesaggistica e ambientale.

7. **Area di Destinazione**
L'area di destinazione è situata in un'area di interesse ambientale, con caratteristiche di alta qualità paesaggistica e ambientale.

8. **Area di Destinazione**
L'area di destinazione è situata in un'area di interesse ambientale, con caratteristiche di alta qualità paesaggistica e ambientale.

9. **Area di Destinazione**
L'area di destinazione è situata in un'area di interesse ambientale, con caratteristiche di alta qualità paesaggistica e ambientale.

10. **Area di Destinazione**
L'area di destinazione è situata in un'area di interesse ambientale, con caratteristiche di alta qualità paesaggistica e ambientale.

11. **Area di Destinazione**
L'area di destinazione è situata in un'area di interesse ambientale, con caratteristiche di alta qualità paesaggistica e ambientale.

12. **Area di Destinazione**
L'area di destinazione è situata in un'area di interesse ambientale, con caratteristiche di alta qualità paesaggistica e ambientale.

13. **Area di Destinazione**
L'area di destinazione è situata in un'area di interesse ambientale, con caratteristiche di alta qualità paesaggistica e ambientale.

14. **Area di Destinazione**
L'area di destinazione è situata in un'area di interesse ambientale, con caratteristiche di alta qualità paesaggistica e ambientale.

15. **Area di Destinazione**
L'area di destinazione è situata in un'area di interesse ambientale, con caratteristiche di alta qualità paesaggistica e ambientale.

16. **Area di Destinazione**
L'area di destinazione è situata in un'area di interesse ambientale, con caratteristiche di alta qualità paesaggistica e ambientale.

17. **Area di Destinazione**
L'area di destinazione è situata in un'area di interesse ambientale, con caratteristiche di alta qualità paesaggistica e ambientale.

18. **Area di Destinazione**
L'area di destinazione è situata in un'area di interesse ambientale, con caratteristiche di alta qualità paesaggistica e ambientale.

19. **Area di Destinazione**
L'area di destinazione è situata in un'area di interesse ambientale, con caratteristiche di alta qualità paesaggistica e ambientale.

20. **Area di Destinazione**
L'area di destinazione è situata in un'area di interesse ambientale, con caratteristiche di alta qualità paesaggistica e ambientale.

Visia aerea della pista Supermoa come con la restituzione

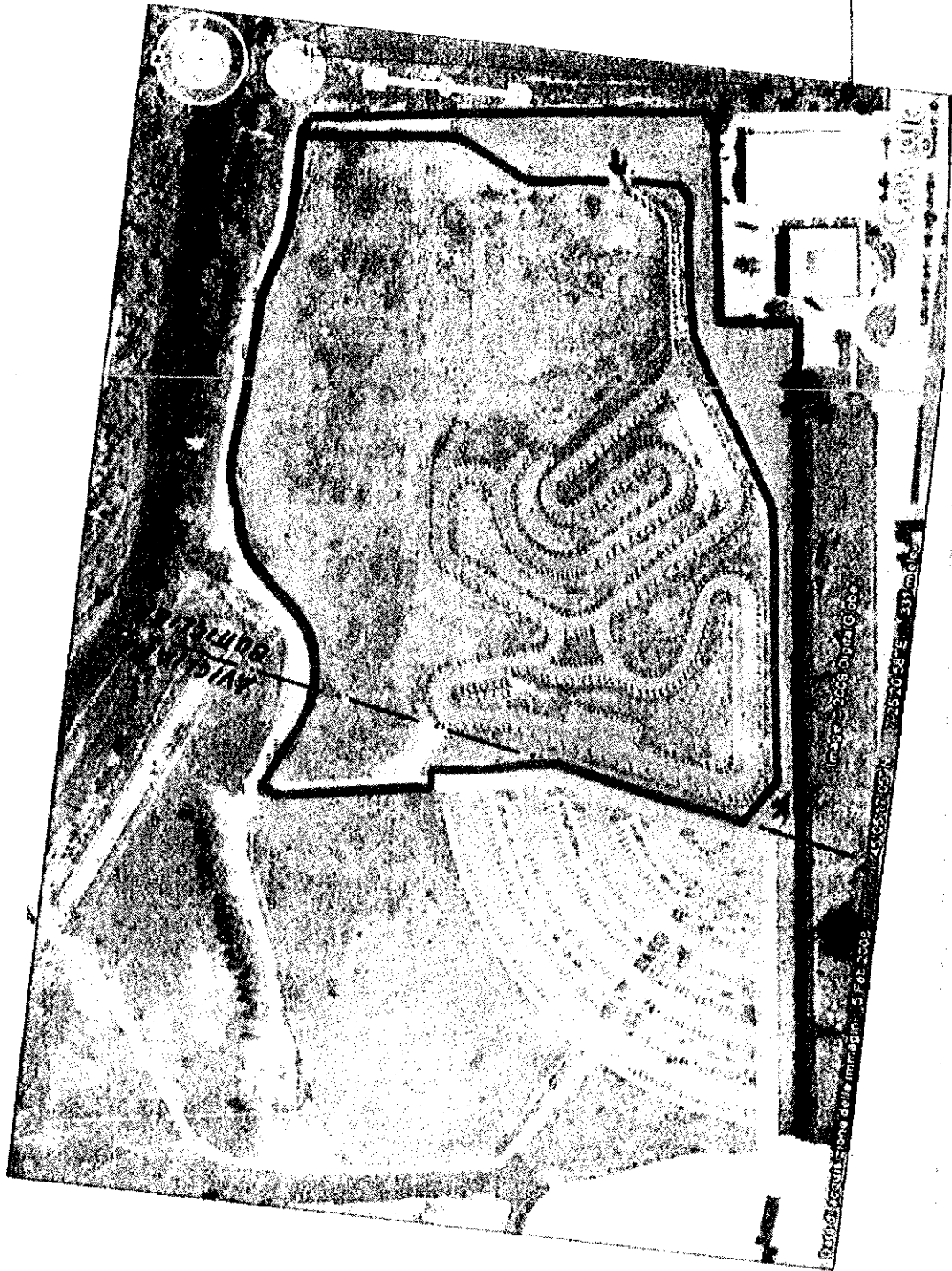

RESERVATIONS

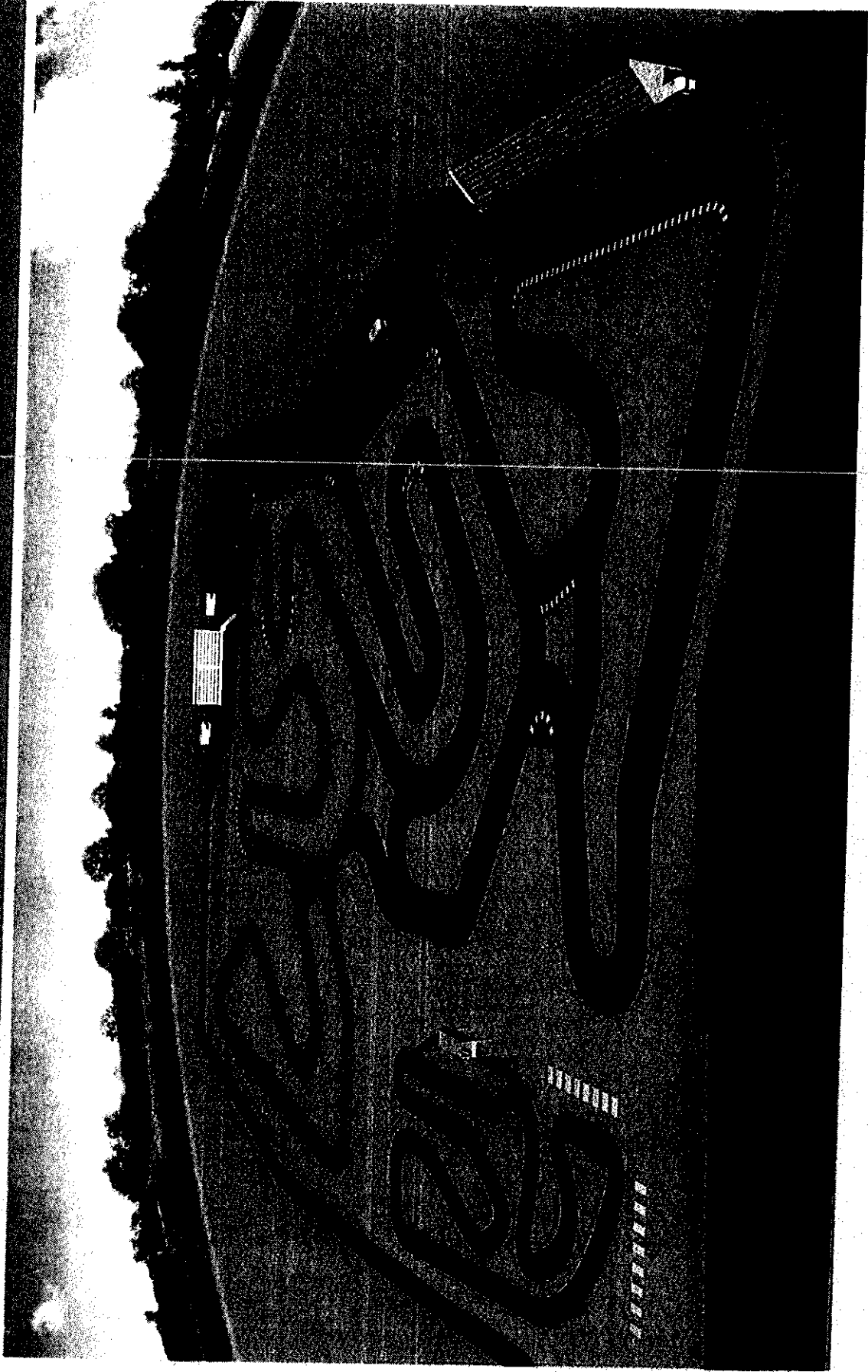

Referencing Projektballe 2/13

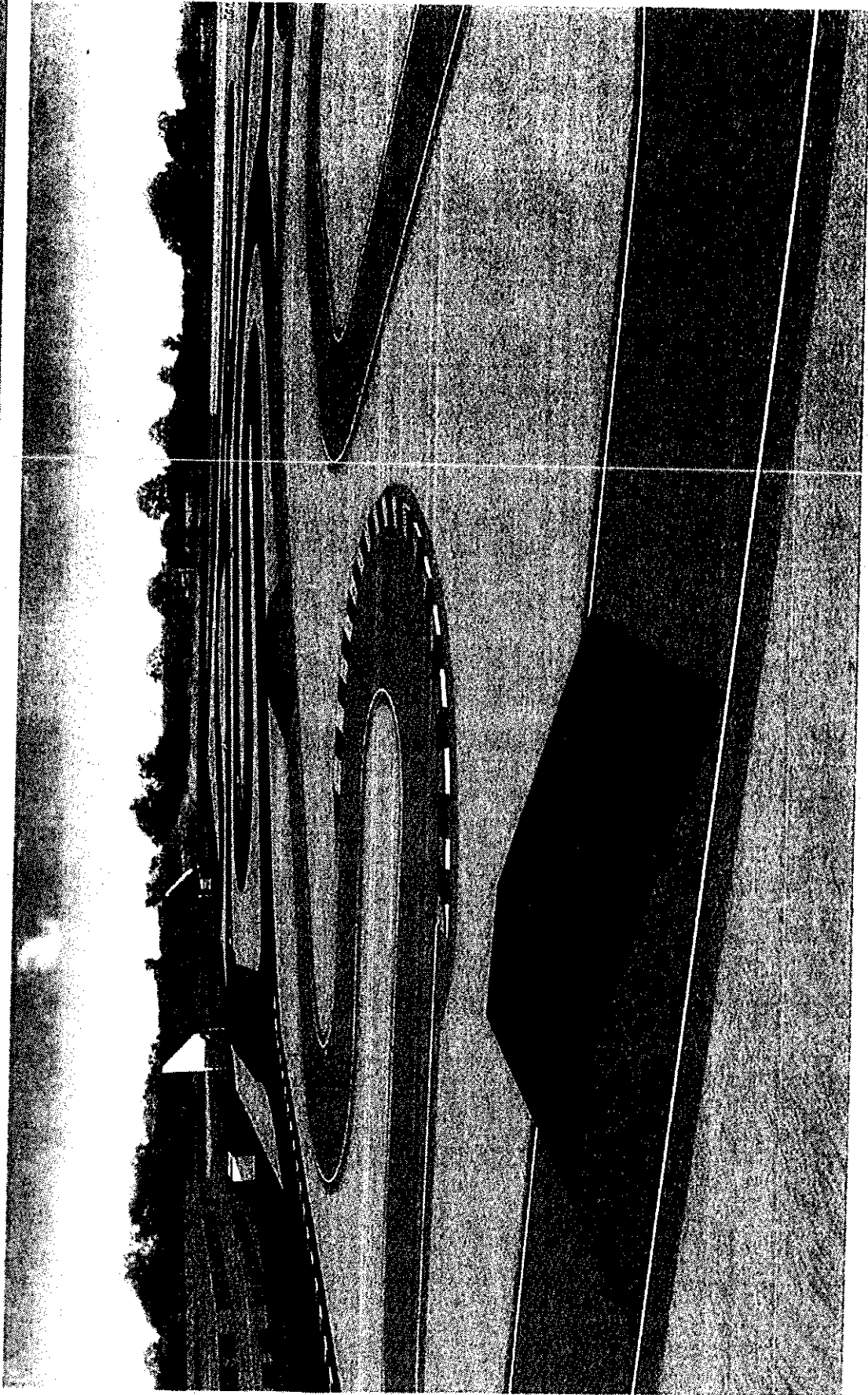

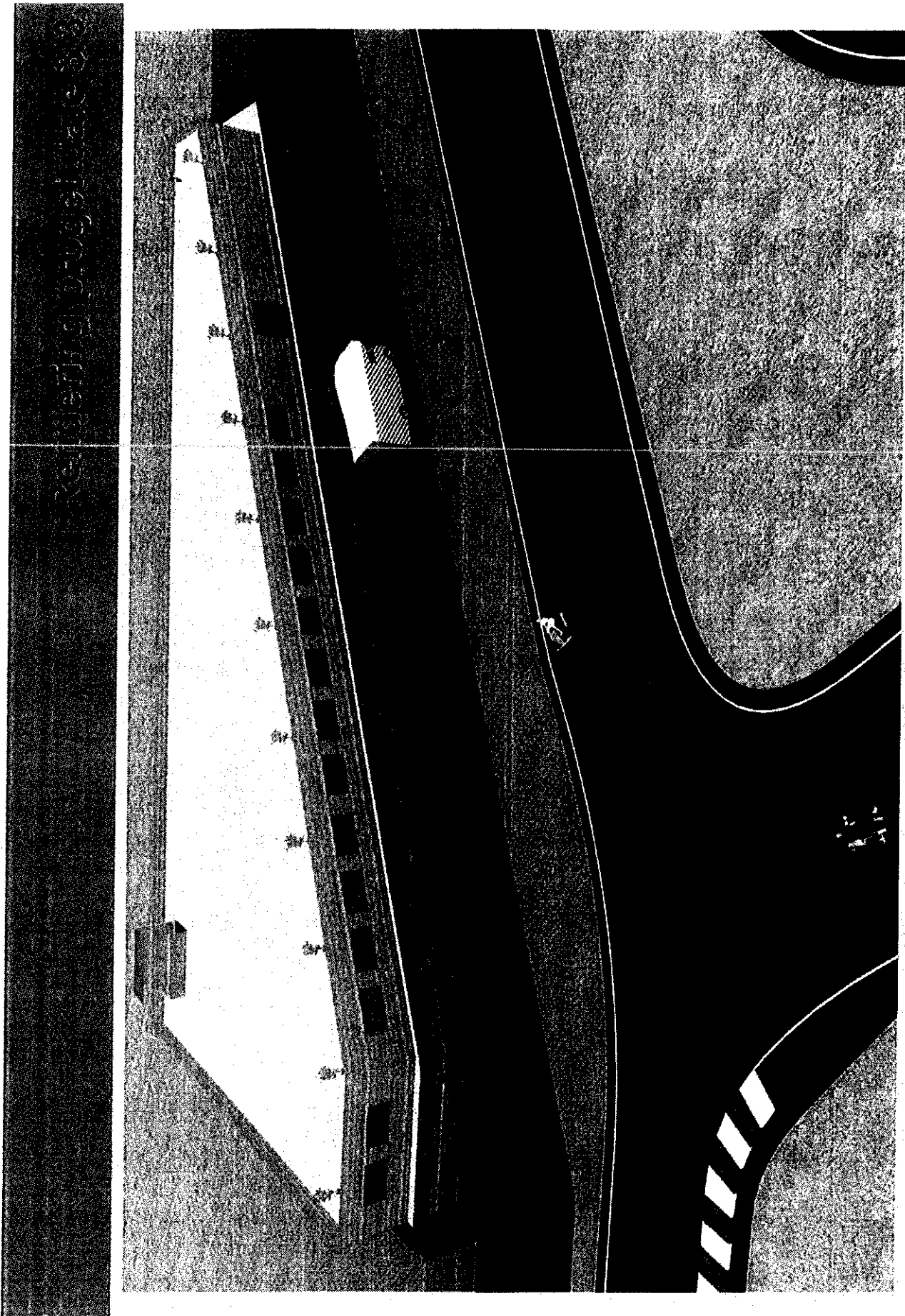

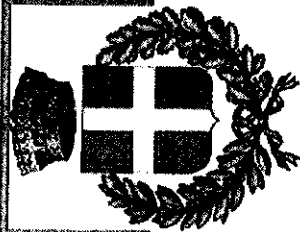

Comune di Buttigliera Alta (TO)

- La pista Supermotard è già costruita; è situata in un luogo strategico, all'imbocco della Valle di Susa, ottimamente servita dallo svincolo dell'autostrada A32 (Avigliana est), dalla Statale 25 e dalla futura fermata di Ferrara (Buttigliera Alta)
- La dimensione dell'area recintata è di 63.000 mq; l'area è dotata di due ingressi a servizio delle due aree funzionali e di diversi posti camper all'interno per gli utilizzatori della pista
- L'impianto è costituito da due piste asfaltate di 800 metri di sviluppo in totale e da una terza pista di ulteriori 400 metri, progettata e predisposta, per un totale complessivo di 1.200 metri
- All'esterno, a fianco della recinzione sono disponibili 264 posti auto; nei pressi è disponibile l'albergo Ninfa
- La proprietà del sottosuolo è di Teksid che ha provveduto a bonificare l'area ex fonderia, la superficie è in capo al Comune di Buttigliera
- L'area è immediatamente disponibile e agibile (la cessione del diritto di superficie è stato rilasciato il 22 dicembre 2009)